

PARCERIA

INSTITUTO PET BRASIL

INSTITUTO GIRO & EURECICLO

A parceria do INSTITUTO PET BRASIL com o Instituto Giro e a eureciclo vêm com o intuito de informar e auxiliar seus associados com a questão da logística reversa de embalagens no Brasil. O Instituto Giro é voltado à implementação e operacionalização do sistema de logística reversa, através de uma rede de parceiros em todo o país.

A estratégia do Instituto consiste em modelagem, baseada na comercialização de materiais recicláveis, denominado Certificado de Crédito de Reciclagem, que conecta os responsáveis legais pela implementação e operacionalização da logística reversa, com os operadores privados e associações de catadores, recicladores etc., que efetuam os serviços de coleta, triagem, tratamento das embalagens dos produtos após o uso pelo consumidor, reinserindo-os no ciclo produtivo.

Você sabia?

A Política Nacional de Resíduos Sólidos (PNRS) foi criada em 2010 e instituiu a obrigatoriedade da logística reversa de embalagens pós consumo no Brasil.

O não cumprimento da legislação ambiental pode ocasionar sanções administrativas e multas que podem variar entre 5 mil e 50 milhões de reais.

Por meio da parceria, nossos associados possuem benefícios no sistema, citados a seguir,



LARISSA MEDEIROS
CONSULTORA EURECICLO

+55 (81) 98186-9922

larissa.medeiros@eureciclo.com.br



PARCERIA

INSTITUTO PET BRASIL

INSTITUTO GIRO & EURECICLO

INSTITUTO GIRO & EURECICLO

Comercializa créditos de reciclagem em todo o Brasil para comprovar o atingimento das metas de logística reversa de embalagens, a partir da reciclagem de embalagens equivalentes. Possuem uma tecnologia para rastreabilidade da cadeia de reciclagem, possibilitando a venda de créditos de reciclagem para empresas que necessitam comprovar a logística reversa de suas embalagens por lei.

BENEFÍCIOS AOS NOSSOS ASSOCIADOS

- Desconto de 5% na compra dos certificados;
- Consultor ambiental exclusivo para diagnóstico da empresa e auxílio no processo;
- Comunicados e eventos recorrentes a respeito do tema;
- Inserção da associação nas discussões e reuniões do Instituto;
- Possibilidade de compra coletiva por meio do IPB
- Marketing positivo

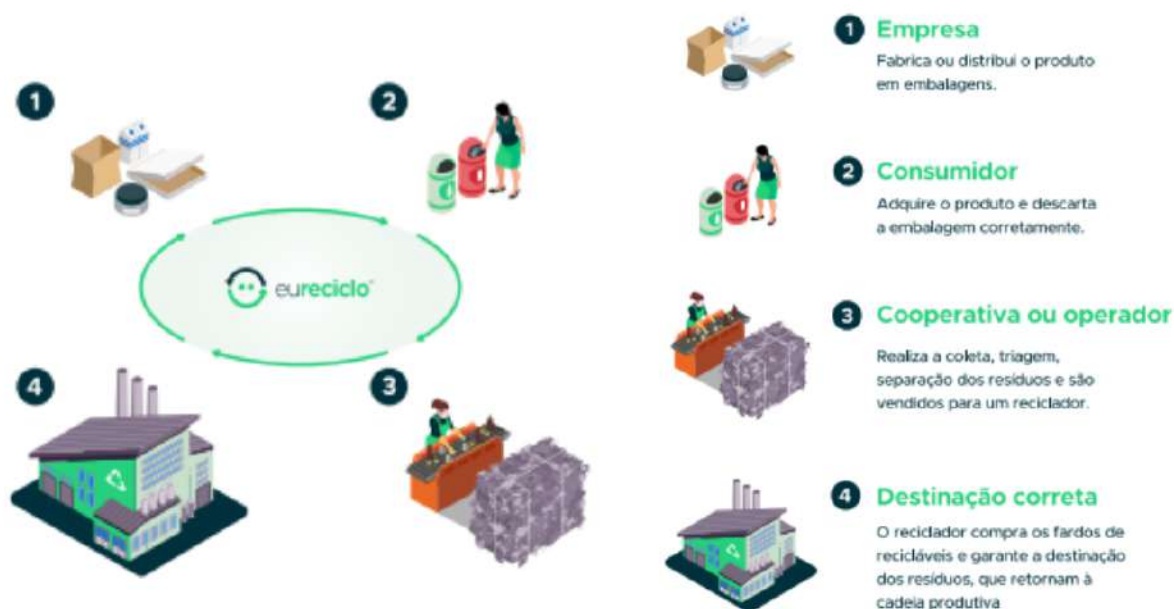

LARISSA MEDEIROS
CONSULTORA EURECICLO
+55 (81) 98186-9922
lariissa.medeiros@eureciclo.com.br

